

# Karlskoga-2026

0 0,5 Km

Ekvidistans 5 meter  
Skala 1: 7500  
Teckenförklaring

- Vägar o ytor: Asfalt/Grus, Gång/Cykel, Tunnel, Smal väg, Järnväg, Stigar
- Kraftledning: Staket, Stenar, Ruin/Röse, Hus
- Tomtmark: Sjö/Göl, Sankmark, Diken/Spång
- Gröpar: Odlad mark, Åker/Äng, Öppen mark med spridda träd o buskar, Tät skog, Risigt, Höjd/Kulle, Punkthöjd, Brant, Hallmark, Stenig mark, Avståndet mellan höjd-kurvorna är 5 meter

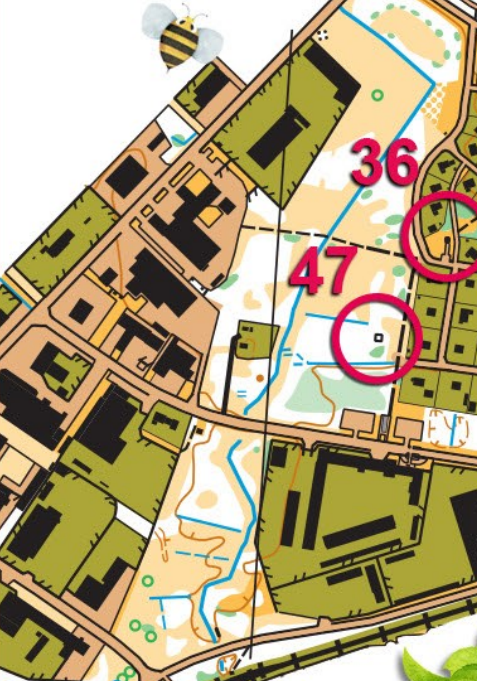
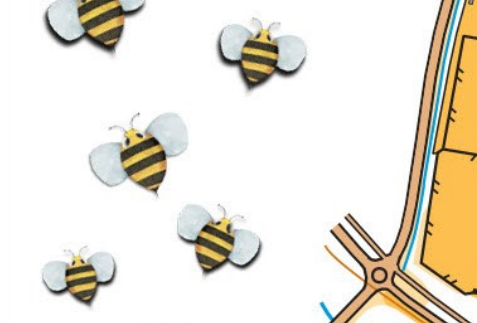

**När du lämnar** in din talong har du chans att vinna presentkort i tre nivåer: 500 kr om du hittar minst 20 kontroller, 750 kr vid minst 40 kontroller och 1000 kr om du hittar alla 50 kontroller.

**Varje talong** som lämnas in betyder mycket för att vi ska kunna fortsätta år efter år, även en talong med 20 kontroller är värdefull för oss!

**Här under** finns talongen där du fyller i koderna. Du har fram till avslutningen att lämna in den. På baksidan hittar du dessutom fler tävlingar!

**Avslutning**  
Lördagen den 27 sep kl. 11:00 har vi avslutning i klubbhuset vid Näset, med bl.a. servering och lättare stadsorientering i omgivningen. I samband med avslutningen sker utlottning av vinsterna, med specialpriser för de närvarande.

**Hur ser kontrollerna ut?**

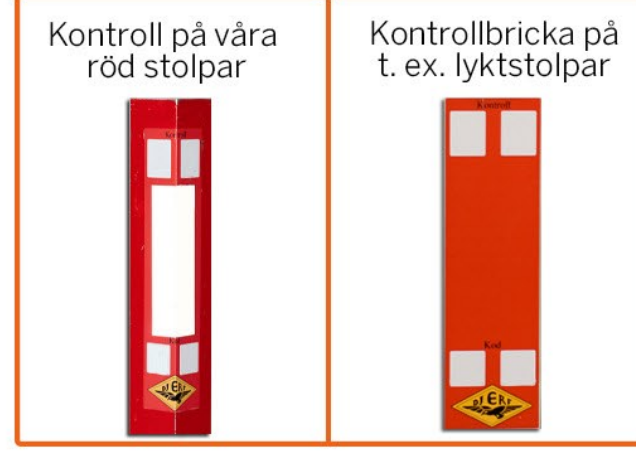

**Här fyller du i koden för Aktiva Karlskoga kartan**  
Lämna talongen i brevlådan på Blockstensvägen 17, Rosedal 32B, Biblioteksentrén (Möckelnföreningarna), ICA Maxi eller skicka in ditt svar till [aktivakarlskoga@okdjerf.se](mailto:aktivakarlskoga@okdjerf.se)

Namn: \_\_\_\_\_  
 Telefonnummer/mailadress: \_\_\_\_\_  
 Frivilliga uppgifter: \_\_\_\_\_  
 Ålder: 0-20 21-40 41-60 61- Ålder: \_\_\_\_\_

|    |    |    |    |    |    |    |    |    |    |
|----|----|----|----|----|----|----|----|----|----|
| 1  | 2  | 3  | 4  | 5  | 6  | 7  | 8  | 9  | 10 |
| 11 | 12 | 13 | 14 | 15 | 16 | 17 | 18 | 19 | 20 |
| 21 | 22 | 23 | 24 | 25 | 26 | 27 | 28 | 29 | 30 |
| 31 | 32 | 33 | 34 | 35 | 36 | 37 | 38 | 39 | 40 |
| 41 | 42 | 43 | 44 | 45 | 46 | 47 | 48 | 49 | 50 |

**Här fyller du i koden för Energistolpen**  
Vid en av de femtio kontrollerna har Karlskoga Energi & Miljö varit framme och satt upp en extra kod. Fyll i koden så är du med och tävlar om extra priser från dom.

Antingen fyller du i koden direkt på deras hemsida: [www.karlskogaenergi.se/stolpe](http://www.karlskogaenergi.se/stolpe)  
 Eller så fyller du i rutan här under och lämnar in samtidigt som du lämnar in den ordinarie talongen här bredvid.

Karlskoga Energi & Miljös kod: \_\_\_\_\_  
 Ditt namn: \_\_\_\_\_  
 Telefonnummer/mailadress: \_\_\_\_\_  
 Postadress: \_\_\_\_\_  
 Åldersgrupp: Barn  Vuxen  Ålder: \_\_\_\_\_

Missa inte att fylla i koderna till Bildkartan och Extrakartan på andra sidan!



Vi stöttar ett Aktivare Karlskoga

Karlskoga

KARLSKOGA ENERGI & MILJÖ

fortum  
Powering a thriving world



|  |  |  |
|--|--|--|
|  |  |  |
|  |  |  |
|  |  |  |
|  |  |  |
|  |  |  |
|  |  |  |
|  |  |  |
|  |  |  |
|  |  |  |

**OK Djerf: Spring vägen till vänskap!**  
 Vill du lära dig mer om orientering och samtidigt träffa nya vänner? Besök oss på [www.okdjerf.se](http://www.okdjerf.se) och upptäck hur kul det kan vara att hitta rätt - både på kartan och i livet!

**Aktiva Karlskoga 2026**

*Hej Karlskoga*

Har du 2026 års Aktiva Karlskoga karta framtagen av OK Djerf i samarbete med Karlskoga kommun, Fortum och Karlskoga Energi & Miljö.

Ta chansen att se delar av Karlskoga som du kanske aldrig sett, och få motion på köpet! Extra kartor finns på Turistbyrån, ICA Maxi, Coop Forum och Biblioteket.

Meddela oss ([aktivakarlskoga@okdjerf.se](mailto:aktivakarlskoga@okdjerf.se)) om någon kontroll saknas eller är otidlig.

Lycka till!